

ESPECIFICAÇÕES BÁSICAS:

PISO	PAREDE	TETO
○ PISO MONOLÍTICO DE ALTA RESISTÊNCIA, COM JUNTAS EM PVC SE 1,20x1,20m NA COR CINZA COR BRANCA	△ PAREDE COM MASSA ÚNICA COM PINTURA ACRILICA, LINHA HOSPITALAR(SHERWIN WILLIAMS) NA COR BRANCA	1 TETO REVESTIDO COM MASSA ÚNICA, PINTURA COM TINTA HOSPITALAR (SHERWIN WILLIAMS) PVA LATEX NA COR BRANCO NEVE.
○ CERÂMICA 31x31CM DA ELIANE, PEI 03, LINHA PORTO, COR MARfim	△ CERÂMICA ELIANE 31x31CM, PEI 03, LINHA CAMBURU, COR BEGE ASSENTADA COM JUNTA FECHADA, H=1,50CM E PINTURA ACRILICA (LINHA HOSPITALAR DA SHERWIN WILLIAMS) NA COR BRANCA	2 FERRO EM RÉGUAS DE PVC COM 15CM DE LARGURA, COR BRANCA.
○ CIMENTADO DESEMPOLADO COM JUNTAS PLÁSTICA DE 1,20x1,20m	△ CERÂMICA ELIANE 31x31CM, PEI 03, LINHA CAMBURU, COR BEGE ASSENTADA COM JUNTA FECHADA, ATÉ O TETO	3 TETO REVESTIDO COM MASSA ÚNICA, PINTURA PVA LATEX NA COR BRANCO GELÓ.
○ PAVIMENTAÇÃO EM CONCRETO LONADO	△ PINTURA PVA LATEX S/MASSA CORRIDA NA COR BRANCO GELÓ	
○ JARDIM-CÂMADA DE 30cm EM TERRA VEGETAL	△ PINTURA ACRILICA IBERATIN NA COR TONS MINIMO REF. 945 ADR, SEM MASSA CORRIDA	

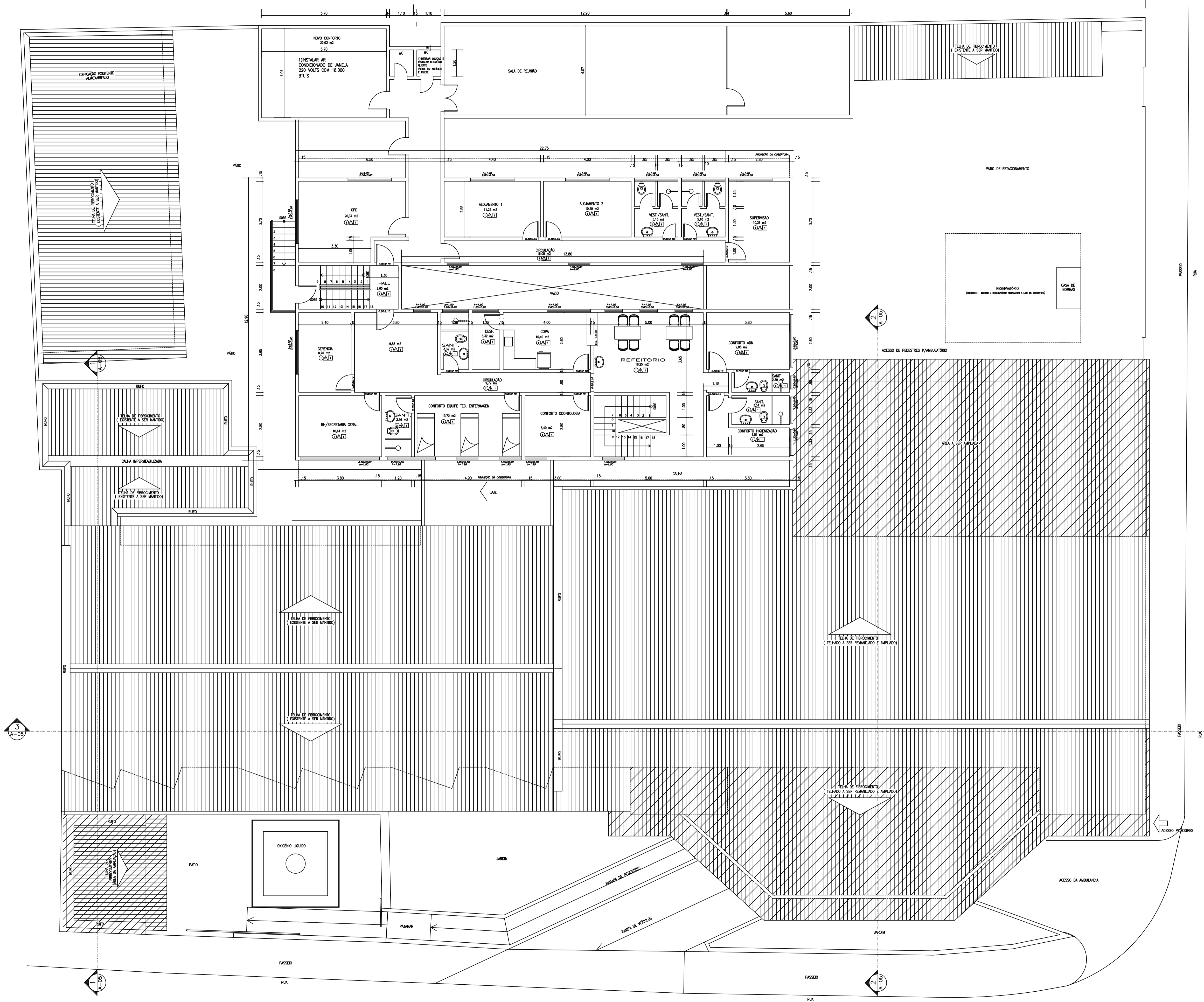

LEGENDA

- EXISTENTE
- - - - - DEMOLIR
- /// CONSTRUIR

REVISÃO	DESCRIÇÃO	DATA

PREFEITURA MUNICIPAL DE SALVADOR

S. M. S. – SECRETARIA MUNICIPAL DA SAÚDE

PROJETO BÁSICO DE ARQUITETURA
CENTRO DE SAÚDE DR. ADROALDO ALBERGARIA
END.: RUA DAS PEDRINHAS – PERPERI – SALVADOR – BAHIA

PRANCHA: PLANTA BAIXA DO 1º PAVIMENTO

RESP. TÉCNICO: _____ DATA: JUN/2006

ESCALA: 1 / 75

CREA: _____ ARQUIVO: _____

APROVA: _____

N. DA PRANCHA: ARQ 03/05